KIINTEISTÖSTRATEGIA 2017-2022

Hämeenlinnan seurakuntayhtymä

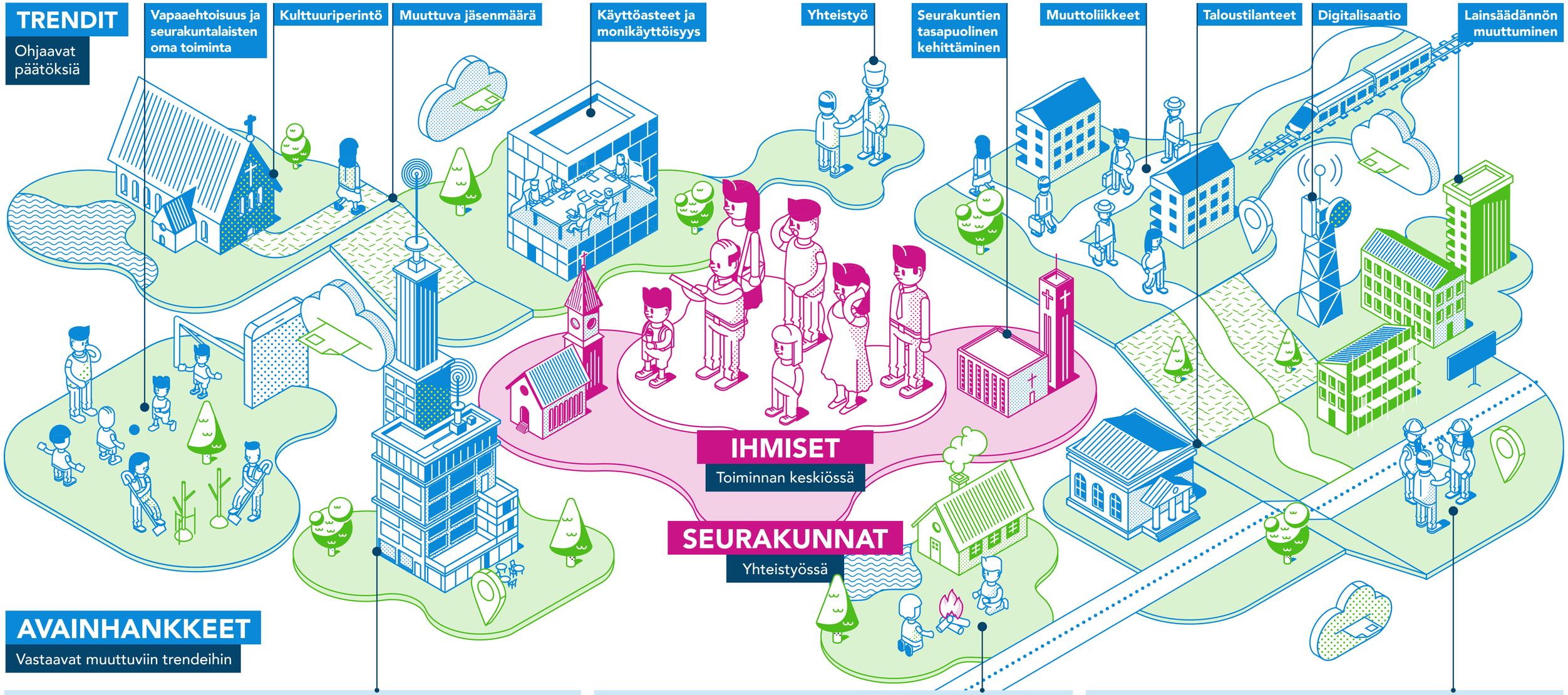

AVAINHANKKEET

Vastaavat muuttuviin trendeihin

Tulevaisuuden seurakuntatalot

Muuttuva maailma vaatii muutoksia rakennettuun ympäristöön. Tulevaisuuden seurakuntatalot –avainhankkeen tavoitteena on kehittää tarvittavien palveluiden, toiminnan ja trendien pohjalta suunnitelma seurakuntatalo-toimintojen järjestämiseksi tulevaisuudessa. Suunnitelma vastaa niin nykyhetken kuin tulevaisuudenkin haasteisiin.

Leirikeskukset

Leirikeskusten avainhankkeessa tarkastellaan vaihtoehtoja leirikeskustyyppistä tilaa vaativien toimintojen järjestämiseksi. Samalla pohditaan nykyisten leirikeskusten tulevaisuutta kokonaiskustannukset huomioiden.

Kiinteistöjen käytön kehittäminen

Tilojen käyttö ja tiloissa tuotettavat palvelut vaativat tuekseen digitaalisia järjestelmiä. Avainhankkeessa kartoitetaan järjestelmien käyttöä ja tarvetta nyt ja tulevaisuudessa. Lisäksi kehitetään markkinointia ja tilojen käytön opastusta sähköisiä järjestelmiä käyttäen.